

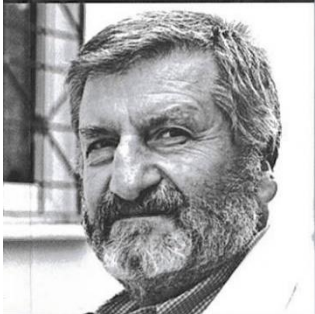

TMMOB MİMARLAR ODASI

10th turkish architectural exhibition and awards

2006 MİMARLAR ODASI
10. ULUSAL
MİMARLIK
SERGİSİ ve
ÖDÜLLERİ

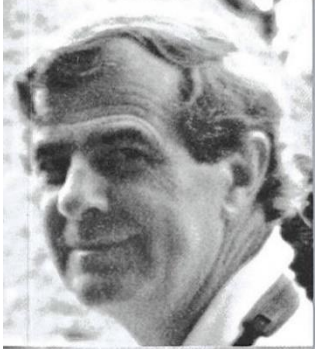

YEM Yayın

yapı dâli
katılımcısı

participant in building category

TBMM MİLLETVEKİLİ ÇALIŞMA BİNASI

ANKARA

TBMM yerleşkesinin 1997 yılındaki günlük ortalama ziyaretçi sayısı 6000 kişidir. Genel Kurul Salonu ve mevcut Halkla İlişkiler binalarının yeterince ayrılmamış yapısı nedeniyle yerleşkedeki ziyaretçi dolaşımı Genel Kurul çalışmalarını zorlaştırıyor, güvenlik ve denetim sorunları yaratıyordu. Tasarımı yönlendiren veriler, arsa topografyası, Milli Egemenlik Parkı ve mevcut Meclis yapılarının yükseklikleridir. Güvenlik Caddesi kuzey-güney aksında bir vadi tabanıdır. Kuzeyde Milli Egemenlik Parkı'yla biter. Arsa, vadinin batı yamacıdır. Halk Platosu; vadi tabanının belirgin hale getirilmesidir, batı yakası ana mekânı tanımlayan cam duvardır, kuzeyde Egemenlik Parkı'yla bütünüleşir. Cam duvarın üstüne ofisler oturur. Yan yana dizili ofis çekirdekleri Meclis yakasında örüntülü bir duvardır. Duvar iki yönden taraklanır; bir yandan halk, diğer yandan milletvekili birbirlerine karışmadan girebilir. Bu yeni yapı ile TBMM, vatandaşları yerleşke sınırında karşılar, içeri dahil eder, yerleşke iç trafiğine sokmadan ağırlar, sorunlarını dinler.

TBMM (TGNA) Parliamentarian Office Building

In 1997, Turkish Grand National Assembly settlement was hosting an average number of 6000 visitors a day. As the Assembly Hall and the existing PR building were not physically well separated, this circulation of daily visitors was causing control and security problems as well as interrupting congregation work. The construction drawings were completed, and the project is ready for application now. The morphology of the site, adjacent city park "Milli Egemenlik", and the heights of the neighboring TGNA buildings were the main inputs leading the design approach. Güvenlik Street descends from south to north on a valley base and ends up with the city park "Milli Egemenlik" at the north end. The site is located at the west bank of the valley. "People's Plateau"; is the clarification of the valley base, its West side is the glass wall defining the main space and finally unites with Milli Egemenlik Park on the North. The offices are at the glass wall. The office cores are arranged side by side, defining a knitted wall along the Assembly side. The wall rakes at its two sides, organised for separate use by parliamentarians and the public. With this new building, citizens are welcomed at the settlement border, taken into the site, heard and served by the TGNA without being admitted to internal circulation.

mimarlar / architects :

semra uygur, özcan uygur

proje grubu / design team :

bozkurt yurdakul, sandro capadona, necati seren, ruhan köse, onur ergen, pınar kolatan

proje tarihi / project date :

haziran/june 1997-aralık/dec. 1998

yapım tarihi / construction date :

proje halinde

statik / structure :

prota müh. ltd.

mekanik / mechanical :

gürmen müh. ltd.

elektrik / electricity :

oktay müh. ltd.

peyzaj / landscape :

uygur mimarlık ltd.

altyapı / infrastructure :

birim altyapı ltd.

işveren / owner :

tbmm başkanlığı

sta.pr.mşv. / str.pr.constlt. :

odtü prof. dr. mustafa parlar vakfı

tes.pr.mşv. / mech.pr.constlt. :

celal okutan müh.ltd.

elekt. pr. mşv. / elect.pr.constlt. :

yıl-ser müh. ltd.

